

ACCREDITAMENTO E.C.M.
E' stato richiesto l'accREDITAMENTO alla
Commissione Regionale per l'E.C.M.



Ai fini della certificazione E.C.M. i partecipanti devono essere presenti per tutta la durata dell'evento formativo ed attenersi a tutte le procedure e gli adempimenti descritti nelle istruzioni inserite nel kit congressuale.



SEGRETERIA ORGANIZZATIVA

IPASVI AP

Viale Costantino Rozzi, 13 - 63100 Ascoli Piceno

Tel. 0736/42352 - Fax 0736-339311

ISCRIZIONI

Iscrizioni online sul sito <http://ecm.sanita.marche.it> o inviando la
scheda di iscrizione (scaricabile su www.ipasviascolipiceno.it)

via fax al n° 0735/781753 o via mail all'indirizzo

mariantonina.rega@sanita.marche.it

INFO

Dott. Alberto Ferranti : Tel. 348-8699493

U.O.C. Formazione San Benedetto del Tronto : Tel. 0735-793655

Relatori e Moderatori

Dott. Gianni Genga, Dott. Massimo Del Moro,
Dott.ssa Luisa Anna Rigon, Prof. Ivan Cavicchi,
Dott. Elio Capecci, Dott. Remo Appignanesi,
Dott.ssa Diana Sansoni, Dott.ssa Giovanna Picciotti,
Dott.ssa Maria Teresa Nespeca, Prof. Paolo Falaschi,
Dott. Mario Sfrappini, Dott.ssa Lucia Mielli,
Dott.ssa Valentina Barletta, Dott.ssa Liliana Coppala,
Dott. Domenico Antonelli, Dott. Saverio Andreula,
Dott.ssa Roberta Corradetti, Dott.ssa Vianella Agostinelli,
Dott. Roberto Zazzetti, Dott. Lorenzo De Angelis,
Dott. Lorenzo Gobbi

Direttori del Corso

Dott.ssa Roberta Corradetti, Presidente Collegio Provinciale IPASVI
di Ascoli Piceno,
Dott.ssa Anna Mandolini, Responsabile Ufficio Formazione
AV5 San Benedetto del Tronto

Responsabili Scientifici

Dott. Alberto Ferranti, Consiglio Direttivo IPASVI AP
Dott.ssa Elvira Feriozzi, Consiglio Direttivo IPASVI AP
Dott.ssa Maria Rega, Ufficio Formazione AV5 San Benedetto del Tr.

Grafica

A cura del Dott. Massimo Ferri e Dott. Alberto Ferranti,
Consiglio Direttivo IPASVI AP

DESTINATARI

N.800 partecipanti : Tutte le professioni sanitarie,
associazioni volontariato, cittadinanza

L'iscrizione al convegno è **GRATUITA** e dà diritto alla partecipazione
alla giornata di studio, al Kit congressuale e al coffee break.



Con il Patrocinio di :

Regione Marche, Comune di San Benedetto del Tronto,
Provincia di Ascoli Piceno e dell'Area Vasta 5 Ascoli P./San Benedetto del Tronto



Collegio Provinciale Ascoli Piceno

Infermieri Professionali - Assistenti Sanitari - Vigilatrici d'Infanzia

The

CHRONIC CARE MODEL

...LA SANITA' DÌ INIZIATIVA :
RIORGANIZZARE IL SISTEMA PER FAVORIRE IL CAMBIAMENTO,
UN'ORGANIZZAZIONE A RETE TRA SANITA',
ISTITUZIONI E VOLONTARIATO



EVENTO FORMATIVO ECM

17 MAGGIO 2014

PALARIVIERA SAN BENEDETTO DEL TRONTO

Via Aldo Moro,1

IL CHRONIC CARE MODEL

E' un modello di assistenza dei pazienti affetti da malattie croniche sviluppato dal professor Wagner e dai suoi colleghi del McColl Institute for Healthcare Innovation, in California. Il modello propone una serie di cambiamenti a livello dei sistemi sanitari utili a favorire il miglioramento della condizione dei malati cronici e suggerisce un approccio "proattivo" tra il personale sanitario e i pazienti stessi, con questi ultimi che diventano parte integrante del processo assistenziale

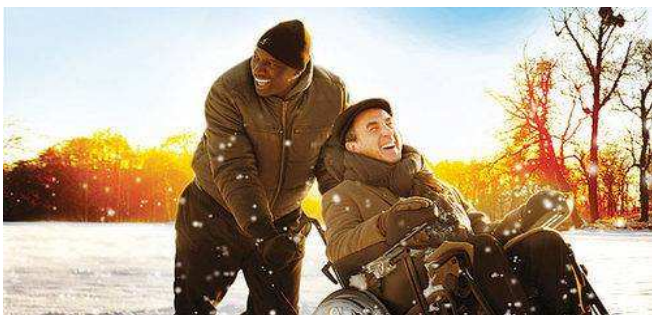

*"... tu ti preoccupi sempre degli altri."
"Sì, è vero.
Lo faccio perché so come
ci si sente quando nessuno si
preoccupa di te."*

Con il contributo di:



PROGRAMMA

Data : 17 Maggio 2014

Ore : 8,00 - 9,00

Registrazione partecipanti

Ore : 9,00 - 9,15

- **Presentazione del corso e introduzione ai lavori**
- **Messaggio di benvenuto** della Presidente del Collegio IPASVI di Ascoli Piceno Dott.ssa Roberta Corradetti
- **Saluto delle Autorità**

Ore : 9,15 - 9,30

L'arte e la poesia nella sanità

Dott. De Angelis Lorenzo e Dott. Lorenzo Gobbi

PRIMA PARTE

MODERATORI : Dott. R. Appignanesi - Dott.ssa G. Picciotti –
Dott. Elio Capecci

Ore : 9,30 - 10,00

L'anziano oggi tra fragilità e invecchiamento attivo

Prof. Paolo Falaschi

Ore : 10,00 - 10,20

"Il Chronic Care Model": l'approccio focalizzato sulla persona

Dott.ssa Lucia Mielli

Ore : 10,20 - 10,40

Il Chronic Care Model nella Regione Toscana

Dott.ssa Valentina Barletta

Ore : 10,40 - 11,00

Coffee break

MODERATORI : Dott.ssa D. Sansoni - Dott.ssa M.T, Nespeca -
Dott. Elio Capecci

Ore : 11,00 - 11:20

**Regione Lombardia: Prevenzione e presa in carico
integrata della cronicità**

Dott.ssa Liliana Coppala

Ore : 11,20 - 11,40

**Chronic Care Model: Una esperienza progettuale
nella Regione Puglia**

Dott. Domenico Antonelli - Dott. Saverio Andreula

Ore : 11,40 - 12,00

Regione Emilia Romagna: un'esperienza di "post acute care"

Dott.ssa Vianella Agostinelli

Ore : 12,00 - 12,30

**La persona fragile con problemi di salute complessi e il ruolo
dell'infermiere nei modelli organizzativi
di continuità delle cure**

Dott.ssa Luisa Anna Rigon

Ore : 12,30 - 12,45

Presentazione epidemiologica degli anziani a livello nazionale

Dott. Roberto Zazzetti

Ore : 12,45 - 13,00

Dibattito

Ore : 13,00 - 14,30

Pausa pranzo

SECONDA PARTE

MODERATORI : Dott. M. Sfrappini - Prof. Ivan Cavicchi

**Nuovi modelli organizzativi: autonomia e responsabilità per un
cambiamento culturale e organizzativo profondo**

Prof. Ivan Cavicchi

Ore : 15,15 - 15,40

**Le evidenze epidemiologiche dell'Area Vasta 5 per i nuovi mo-
delli organizzativi dell'assistenza**

Dott.ssa Roberta Corradetti

Ore : 15:40 - 16,20

**Gestione della Cronicità e fragilità nella Regione Marche:
progettualità operative**

Direttore Generale Asur Marche Dott. Gianni Genga

Ore : 16,20 - 17,00

Conclusioni e linee di sviluppo dell'Area Vasta 5

Direttore Area Vasta 5 Dott. Massimo Del Moro

Ore : 17,00 - 17,30

- **Discussione e chiusura dei lavori**
- **Stesura di un documento finale**
- **Verifica di apprendimento**
- **Consegna attestati**

Ore 19,00—19,30

Assemblea degli iscritti

- **Relazione del Tesoriere**, a cura del Dott. Massimo Ferri (Tesoriere Collegio IP.AS.VI. Ascoli Piceno)
- **Relazione dei Revisori dei Conti** a cura del Dott. Roberto Tassi (R.d.C. IP.AS.VI. Ascoli Piceno)
- Approvazione Bilancio di Previsione 2014
- Approvazione Rendiconto 2013